

Itinérance médiévale en vallée du Dropt 27 juillet • 26 août 2007

Échassier "graphique"
de la Cie LunaTypik
Photo de la compagnie

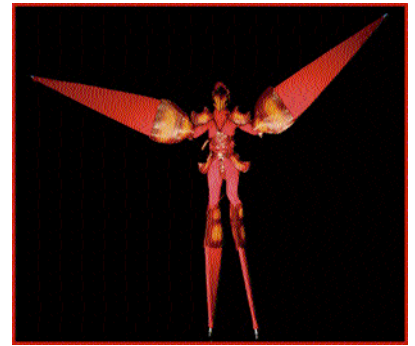

L'itinérance
site par site



Armillac Lot-et-Garonne
10 août

Programme du vendredi 10 août

Les Compagnies d'Animation

LunaTypik - Parade d'échassiers - Jongleries - Spectacle de feu
Bella Sorte - Musique
L'Entente médiévale - Hommes d'armes - Combats - Levées
d'armes d'hast - Musique

Les lieux

Église : concert
Jardin de la mairie : apéritif et banquet animés
Pré attenant au jardin de la mairie : spectacle de feu

Culture

19h00 **Concert du groupe Bella Sorte**
Église d'Armillac - Accès gratuit

Parade, apéritif et banquet

20h00 Dès la fin du concert, échassiers et musiciens
accompagnent le public
jusqu'au jardin de la mairie

Apéritif offert par la municipalité
Animations par les trois compagnies :
musiciens, échassiers et hommes d'armes

21h00 **Banquet médiéval animé**
Jardin de la mairie
Adultes : 20 €
Enfants jusqu'à 12 ans : 10 €
Jongleries
Combats
Levée d'armes d'hast
Musique et danse...

23h15 Spectacle de feu
par la compagnie LunaTypik

Une levée d'armes d'hast avec la compagnie L'Entente médiévale
Photo : G. Lallemand



Note sur Armillac...

La Communauté de Communes du Pays de Lauzun
s'implique dans l'itinérance médiévale depuis
2003, selon le principe de la "fête tournante" :
c'est ainsi qu'après avoir visité Lauzun,
La Sauvetat-du-Dropt, Allemans-du-Dropt
et Saint-Colomb-de-Lauzun,
le festival fait étape cette année dans le petit
village d'Armillac, situé à portée de bombe
(enfin, presque !) de la bastide anglaise
de Miramont-de-Guyenne.

L'élément patrimonial essentiel d'Armillac est son
église : datée du XV^e siècle, elle est caractérisée
par un clocher-arcade à trois baies,
une façade s'appuyant sur des contreforts
et une abside semi-circulaire.



Deux des musiciennes
du groupe Bella Sorte
Photos de la compagnie



→ En savoir plus



Organisation • Information

Réservation banquet

Communauté de Communes
du Pays de Lauzun : 05 53 94 49 21

Information générale sur l'itinérance
www.medieval.dropt.org • 05 53 27 11 46